



CARRELLO DIESEL USATO MITSUBISHI FD55N

Carrello Diesel usato **Mitsubishi FD55N**

Matricola: **EF28C80014**

(10/0253)

Baricentro **600mm**

Portata: **5500Kg**

Altezza di soll. **3300mm**

Anno **2010**

Ore di lavoro **8771**

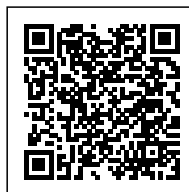

PRODUCT DESCRIPTION

ALTRE CARATTERISTICHE

Matricola carrello	EF28C80014
Matricola interna	10/0253
Forche mm	1600
Tipo gommatura	Super elastica
Stato gomme ant	80%
Stato gomme post	50%
Tipo motore / batteria	DIESEL
Stato motore/batteria	DIESEL
Attrezzatura	Traslatore
Attrezzatura suppl.	
Accessori 1	Semicabina
Accessori 2	Bracciolo minileve 5 VIE
Accessori 3	Lampeggiante, cicalino
Accessori 4	
Accessori 5	
Accessorio 6	
Nota	
Certificato CE	Presente
Manuali	Presente

DEGROCAR
insieme possiamo

MITSUBISHI
FORKLIFT TRUCKS

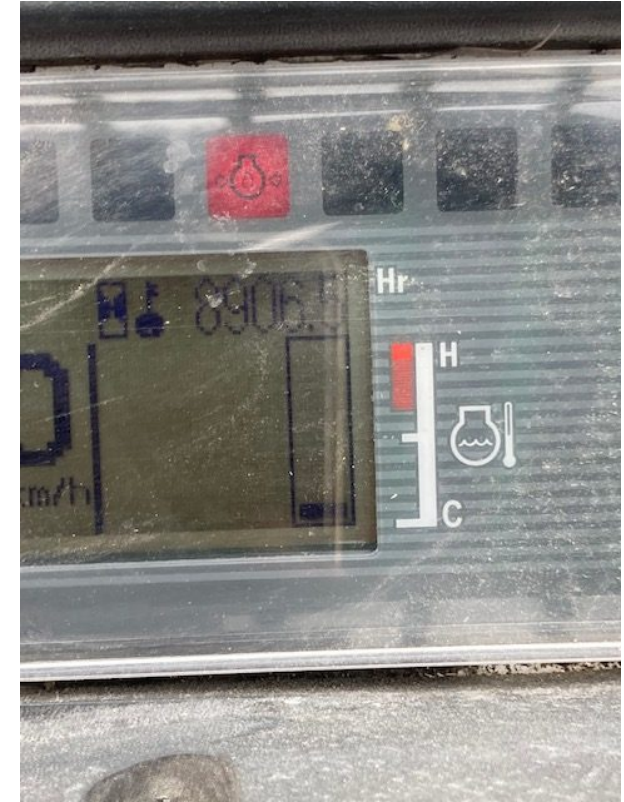

DEGROCAR SPA MITSUBISHI CARRELLI ELEVATORI ITALIA Via E. Fermi, 39 - 36071 Arzignano (VI) - Tel. +39 0444 671280

mitsubishicarrelli.com > usato